SIEMENS

Datenblatt 3WA9111-0AD25

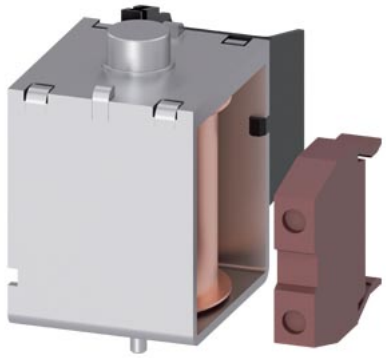

Zubehör 3WA / 3WL Spannungsauslöser (ST) 5% ED, 110-127 V AC / 110-125 V DC für Kurzzeitbetrieb, mit Abstellschalter, kein Dauerbetrieb möglich

Ausführung	
Produkt-Markenname	SENTRON
Produkt-Bezeichnung	Spannungsauslöser
Ausführung des Produkts	Spannungsauslöser (ST) 5% ED, 110-127 V AC / 110-125 V DC für Kurzzeitbetrieb, mit Abstellschalter, kein Dauerbetrieb möglich
Anzugsleistung [VA]	250 VA
Anzugsleistung [W]	250 W
Befehlmindestdauer bei Us = 100 %	60 ms
Öffnungszeit des Leistungsschalters bei Us = 100 %	50 ms
Steuerspeisespannung (Us) bei AC Bemessungswert	110 - 127 V 50/60 Hz
Ausführung des DIAZED-Sicherungseinsatzes gG/Leitungsschutzschalters mit Auslösecharakteristikklasse C 5 % für Kurzschlussschutz minimal zulässig	4 A
Umgebungstemperatur während Betrieb	
● minimal	-40 °C
● maximal	70 °C
Umgebungstemperatur während Lagerung	
● minimal	-40 °C
● maximal	80 °C

allgemeine Produktzulassung	EMV (Elektromagnetische Verträglichkeit)	Konformitätserklärung	Prüfbescheinigungen
Bestätigungen			Sonstige

Prüfbescheinigungen		Marine / Schiffbau	Sonstige	Gefahrgut
Typprüfbescheinigung/Werkszeugnis	spezielle Prüfbescheinigungen		Bestätigungen	Transport Information

Weitere Informationen

Siemens hat beschlossen, sich aus dem russischen Markt zurückzuziehen (siehe hier).
https://press.siemens.com/global/en/pressrelease/siemens-wind-down-russian-business

Siemens arbeitet an der Erneuerung der aktuellen EAC-Zertifikate.
Bitte erkundigen Sie sich nach dem Status der Gültigkeit der EAC-Zertifizierung, wenn Sie beabsichtigen, diese Produkte in einen EAC-relevanten Markt (mit Ausnahme von Russland oder Weißrussland) zu importieren oder anzubieten.

Informationen zur Verpackung
https://support.industry.siemens.com/cs/ww/de/view/109813875

Änderungen vorbehalten
© Copyright Siemens

Information- and Downloadcenter (Kataloge, Broschüren,…)
http://www.siemens.de/lowvoltage/kataloge
Industry Mall (Online-Bestellsystem)
https://mall.industry.siemens.com/mall/de/de/Catalog/product?mlfb=3WA9111-0AD25
Service&Support (Handbücher, Betriebsanleitungen, Zertifikate, Kennlinien, FAQs,…)
https://support.industry.siemens.com/cs/ww/de/ps/3WA9111-0AD25
Bilddatenbank (Produktfotos, 2D-Maßzeichnungen, 3D-Modelle, Geräteschaltpläne, …)
http://www.automation.siemens.com/bilddb/cax_de.aspx?mlfb=3WA9111-0AD25
CAx-Online-Generator
http://www.siemens.com/cax
Ausschreibungstexte (Leistungsverzeichnisse)
http://www.siemens.de/ausschreibungstexte

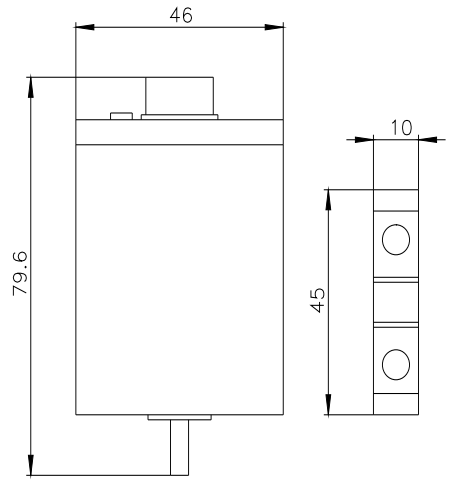

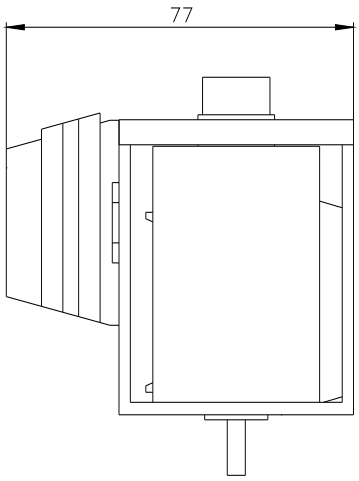

letzte Änderung: 23.12.2022

Änderungen vorbehalten
© Copyright Siemens

Änderungen vorbehalten
© Copyright Siemens